



**GİRESUN
ÜNİVERSİTESİ**

**2022 YILI
ÖĞRENCİ İŞLERİ DAİRE
BAŞKANLIĞI FAALİYET
RAPORU**

İÇİNDEKİLER

ÜST YÖNETİCİ SUNUŞU.....	1
I. GENEL BİLGİLER	2
A. MİSYON VE VİZYON	2
B. YETKİ, GÖREV VE SORUMLULUKLAR	2
C. İDAREYE İLİŞKİN BİLGİLER	4
1. FİZİKSEL YAPI	4
2. TEŞKİLAT YAPISI	9
3. TEKNOLOJİ VE BİLİŞİM ALTYAPISI	10
4. İNSAN KAYNAKLARI	13
5. SUNULAN HİZMETLER	25
6. YÖNETİM VE İÇ KONTROL SİSTEMİ	36
D. DİĞER HUSUSLAR	37
II. AMAÇ VE HEDEFLER.....	45
A. TEMEL POLİTİKA VE ÖNCELİKLER	45
B. İDARENİN STRATEJİK PLANINDA YER ALAN AMAÇ VE HEDEFLER	45
C. DİĞER HUSUSLAR	45
III. FAALİYETLERE İLİŞKİN BİLGİ VE DEĞERLENDİRMELER.....	46
A. MALİ BİLGİLER	46
1. BÜTÇE UYGULAMA SONUÇLARI	46
2. TEMEL MALİ TABLOLARA İLİŞKİN AÇIKLAMALAR	51
3. MALİ DENETİM SONUÇLARI	51
4. DİĞER HUSUSLAR	51
B. PERFORMANS BİLGİLERİ	52
1. PROGRAM, ALT PROGRAM VE FAALİYET BİLGİLERİ	51
2. PERFORMANS SONUÇLARININ DEĞERLENDİRİLMESİ	53
i. Alt Program Hedef ve Göstergeleriyle İlgili Gerçekleşme Sonuçları ve Değerlendirmeler	53
ii. Performans Denetim Sonuçları	54
3. STRATEJİK PLAN DEĞERLENDİRME TABLOLARI	55
4. PERFORMANS BİLGİSİSİSTEMİNİN DEĞERLENDİRİLMESİ	57
IV. KURUMSAL KABİLİYET VE KAPASİTENİN BELİRLENMESİ	58
A. ÜSTÜNLÜKLER	58
B. ZAYIFLIKLAR	58
C. DEĞERLENDİRME	58
V. ÖNERİ VE TEDBİRLER.....	58
EKLER.....	59

TABLolar

- Tablo 1: Yönetmelik ve Yönergeler Tablosu
Tablo 2: Toplam Alan/Mülkiyet Durumu
Tablo 3: Kapalı Alanların Kullanım Amacına Göre Dağılımı
Tablo 4: Eğitim Alanı Sayıları
Tablo 5: Eğitim Alanlarının Dağılımı
Tablo 6: Yemekhane ve Mutfaklar
Tablo 7: Kantin/Kafeterya
Tablo 8: Lojmanlar ve Diğer Sosyal Alanlar
Tablo 9: Toplantı/Konferans Salonları ve Faaliyet Sayısı
Tablo 10: Spor Alanları
Tablo 11: Hizmet Alanları
Tablo 12: Taşıtlar
Tablo 13: Tesis, Makina ve Cihazlar Grubu Tablosu
Tablo 14: Taşıtlar Grubu Tablosu
Tablo 15: Demirbaşlar Grubu Tablosu
Tablo 16. Bilgisayarlar
Tablo 17: Üniversitemiz Tarafından Kullanılan Yazılım Programları
Tablo 18: Kütüphane Kaynaklarının Dağılımı
Tablo 19: Kütüphane Kaynakları Kullanım Verileri
Tablo 20: Toplam Personel Dağılımı
Tablo 21: Yönetici Personel Dağılımı Tablosu
Tablo 22: Akademik Personelin Dağılımı
Tablo 23: Akademik Personelin Birim Dağılımı
Tablo 24: Uluslararası Akademik Personelin Birim Dağılımı
Tablo 25: Akademik Personelin Yurtdışı ve Yurtiçi Görevlendirmeleri
Tablo 26: Akademik Personelin Yurtiçi Görevlendirmeleri
Tablo 27: Sözleşmeli Akademik Personel Dağılımı
Tablo 28: Akademik Personelin Yaş İtibariyle Dağılımı
Tablo 29: Akademik Personelin Hizmet Sürelerine Göre Dağılımı
Tablo 30: İdari Personel Dağılımı
Tablo 31: İdari Personelin Eğitim Durumu
Tablo 32: İdari Personelin Hizmet Sürelerine Göre Dağılımı
Tablo 33: Engelli Personelin Engel Oranı-Engel Grubu-Eğitim Durumu
Tablo 34: Personel ve Geçici İşçiler
Tablo 35: Akademik Birim Bilgileri
Tablo 36: Tıpta Uzmanlık Eğitimi Yapanların Dağılımı
Tablo 37: Öğrenci Sayıları
Tablo 38: Yüksek Lisans ve Doktora Programlarından Mezun Olan Öğrencilerin Dağılımı
Tablo 39: Lisansüstü Öğrenime Kabul Durumları
Tablo 40: Öğrenci Kontenjanları ve Doluluk Oranı
Tablo 41: Yatay Geçiş ile Üniversitemize Gelen Öğrenci Sayısı
Tablo 42: Uluslararası Öğrenci Sayısı
Tablo 43: Öğrencilere İlişkin Veriler
Tablo 44: Öğrenci Toplulukları ve Etkinlik Sayıları
Tablo 45: Giresun Üniversitesi Hastaneleri İstatistik Bilgileri
Tablo 46: Açılan ve Yürütülen Davalar
Tablo 47: Sonuçlanan Davalar
Tablo 48: İcra Takipleri

Tablo 49: Yürütülen Soruşturmalar
Tablo 50: Hizmet, Bilim-Sanat, Teşvik ve Başarı Ödülleri Alan Kişi Sayısı
Tablo 51: Kamu, Özel, STK, Kurum ve Kuruluşlar ile Yapılan İşbirliği/Protokol/Sözleşme ve Anlaşmaları
Tablo 52: 2021 Yılında Yapılan Toplumsal Sorumluluk Projeleri ve Faaliyetleri
Tablo 53: 2021 Yılı Sertifika ve Eğitim Uygulamaları
Tablo 54: Eğitimcilerin Eğitimi Programı
Tablo 55: Ön Mali Kontrole İlişkin Sonuçlar
Tablo 56: Gerçekleştirilen Denetimlerin Dağılımı
Tablo 57: Gerçekleştirilen İzlemelerin Dağılımı
Tablo 58: Yıllar İtibari İle Akademik Yılı Erasmus İstatistik Verileri
Tablo 59: Erasmus Koordinatörlüğü Protokol Yapılan Üniversiteler
Tablo 60: Farabi Değişim Programı Kapsamında Gelen ve Giden Öğrenci Bilgileri
Tablo 61: Farabi Değişim Programı Protokol Yapılan Üniversiteler
Tablo 62: Mevlana Programı Değişim Sayıları
Tablo 63: Mevlana Değişim Programı Protokol Yapılan Üniversiteler
Tablo 64: Yıllar İtibari İle Değişim Programları Bütçe Hareketleri
Tablo 65: YÖK Burs Programı
Tablo 66: Faaliyet Bilgileri Tablosu
Tablo 67: Beslenme Hizmeti
Tablo 68: Öğrencilere Verilen Burslar
Tablo 69: Psikolojik Danışma Hizmeti Alan Öğrenci Sayıları
Tablo 70: Sporcu Bilgileri
Tablo 71: Talep Toplama Faaliyet Verileri
Tablo 72: Yayınların İndekslere ve Birimlere Göre Dağılımı
Tablo 73: Atıf Oranları
Tablo 74: Editörlük ve Hakemlik Yapan Öğretim Üyesi Sayıları
Tablo 75: Yatırım Projeleri Uygulama Durumu
Tablo 76: Bilimsel Araştırma Proje Sayısı
Tablo 77: Stratejik Amaçlar ve Hedefler
Tablo 78: Ekonomik Sınıflandırmanın Birinci Düzeyinde Ödenek ve Harcamalar
Tablo 79: 2021 Yılı Bütçesinin Ekonomik Sınıflandırmanın İkinci Düzeyine Göre Gerçekleştirilmesi
Tablo 80: 2021 Yılı Fonksiyonel Sınıflandırma Düzeyinde Ödenek ve Harcamalar
Tablo 81: Tüketime Yönelik Mal ve Malzeme Alımları Ekonomik Kodunun Dördüncü Düzey Harcamaları
Tablo 82: 2021 Bütçe Gelir Tahminleri ve Gerçekleşmeler
Tablo 83: Ekonomik Sınıflandırmanın Birinci Düzeyinde Gelir Gerçekleşmeleri
Tablo 84: Ekonomik Kodun Birinci Düzeyine Göre Revize Ödenekler
Tablo 85: Döner Sermaye Gelir ve Gider Tablosu
Tablo 86: Program, Alt Program ve Faaliyet Açıklamaları
Tablo 87: Performans Göstergeleri Gerçekleşmeleri İzleme Tablosu
Tablo 88: Performans Göstergesi Sonuçları
Tablo 89: 2020-2024 Stratejik Plan Performans Göstergeleri

BİRİM / ÜST YÖNETİCİ SUNUŞU

Bilindiği üzere 5018 Sayılı Kamu Mali Yönetimi ve Kontrol Kanunu'nun 41.maddesi gereği kamu kurumlarının yıllık idare faaliyet raporu hazırlama ve kamuoyu ile paylaşma zorunluluğu bulunmaktadır. Kurumların daha gerçekçi yatırım yapması ve geleceğe daha sağlıklı adımlarla yürümesi için yıllık faaliyet raporlarının büyük önemi bulunmaktadır. Bu çerçevede hazırlanan; Üniversitemiz Öğrenci İşleri Daire Başkanlığı'na ait 2022 Yılı Birim Faaliyet Raporu ekte sunulmuştur.

Doğan TUNÇ
Öğrenci İşleri Daire Başkanı
İmza

5.□.□-GENEL BİLGİLER

A- MİSYON VE VİZYON

Misyon

-Üniversitemiz öğrencileri ile personeline, güncel mevzuat çerçevesinde sürekli gelişen bilgi ve teknolojileri kullanarak; kaliteli ve güvenilir hizmet sunmak.

Vizyon

-Evrensel değerlerin ön planda tutulduğu, şeffaf ve sürekli gelişmeye açık bir anlayışla; ulusal ve uluslararası standartlarda kaliteli hizmet veren, örnek bir birim olmaktır

B- YETKİ, GÖREV VE SORUMLULUKLAR

-Öğrenci İşleri Daire Başkanlığı 2006 yılında 5467 Sayılı Kanun ve Bakanlar Kurulu Kararı ile kurulan Giresun Üniversitesinin faaliyete geçmesiyle birlikte 2547 Sayılı Yükseköğretim Kanunu'nun 51/a maddesi gereği genel hükümlere göre kurulmuştur. Yükseköğretim Kanunu ve ilgili mevzuatla kendisine verilen görevlerin gereği gibi yerine getirilmesinden; yetkilerinin zamanında ve gereğince kullanılmasından, Rektörlük ve Genel Sekreterlik Makamınca alınan kararların uygulanmasından ve Öğrenci İşlerine ait tüm bilgi ve belgelerin korunması ve saklanmasından sorumludur. Yükseköğretim Üst Kuruluşları ile Yükseköğretim Kurumlarının İdari Teşkilatı Hakkında Kanun Hükmünde Kararnamenin 31.maddesinde Öğrenci İşleri Daire Başkanlığının görevleri genel hatlarıyla şöyle belirlenmiştir:

- a) Öğrencilerin yeni kayıt, kabul ve ders durumları ile ilgili gerekli işlemleri yapmak,
- b)Mezuniyet, kimlik, burs, mezunların izlenmesi işlemlerini yürütmek,
- c) Verilecek diğer benzeri görevleri yerine getirmek.

1.6- Taşınır Malzeme Listesi

Aşağıdaki tablolar tüm birimler tarafından,KBS Taşınır İşlem Sisteminden “Yönetim Raporları” altında bulunan “Ürün Miktar Raporu” indirilerek doldurulacaktır.

Tablo 13: Tesis, Makina ve Cihazlar Grubu Tablosu

No	Saymanlık Kodu	Harcama Birimi	Harcama Birimi Adı	Taşınır Grubu	Taşınır Adı	Ölçü Adı	Toplam	Toplam
1	28728			253.2.5.7	Kesintisiz Güç Kaynakları	ADET		
2	28728	ÖİDB	ÖİDB	253.3.2.1.1	Buzdolapları	ADET	1	1

Tablo 14: Taşıtlar Grubu Tablosu

No	Saymanlık Kodu	Harcama Birimi	Harcama Birimi Adı	Taşınır Grubu	Taşınır Adı	Ölçü Adı	Toplam	Toplam
1	28728			254.1.1.1	Makam Aracı	ADET		
2	28728			254.1.2.1	Otobüs	ADET		

Tablo 15: Demirbaşlar Grubu Tablosu

No	Saymanlık Kodu	Harcama Birimi	Harcama Birimi Adı	Taşınır Grubu	Taşınır Adı	Ölçü Adı	Toplam	Toplam
1	28728	ÖİDB	ÖİDB	255.2.1.1.1.1	Bilgisayar	ADET	25	25
2	28728	ÖİDB	ÖİDB	255.2.1.1.1.2	Masalar	ADET	27	27

2- Teşkilat Yapısı

Dođan TUNÇ
Daire Bařkanı

Özcan AYTEN
řube Müdürü

Arif KILICASLAN
řube Müdürü

Kader Çelebi
řube Müdürü

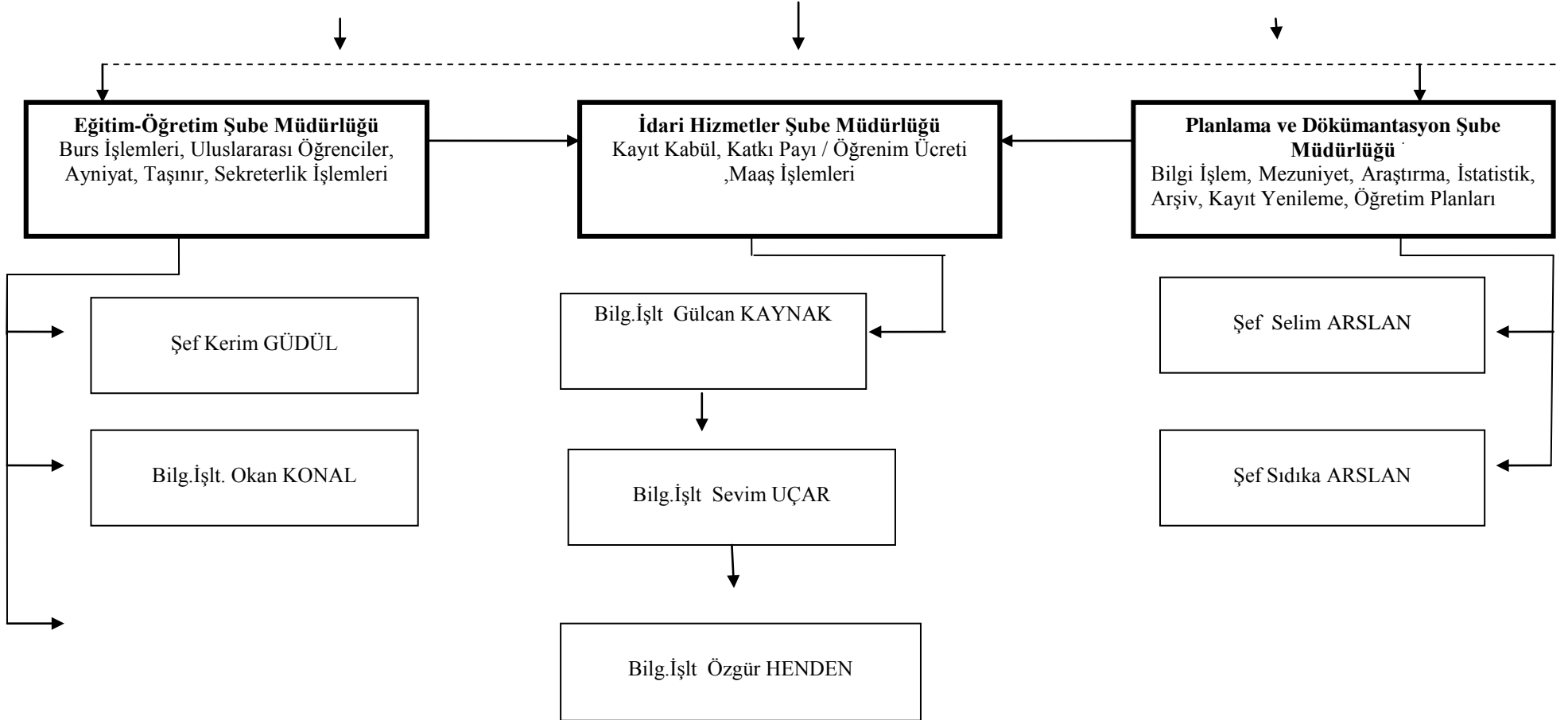

3- Teknoloji ve Bilişim Altyapısı

3.1- Bilişim Kaynakları

(Bu bölümde biriminiz bilişim kaynaklarına (yazılım ve bilgisayarlarına) ilişkin veriler aşağıda yer alan tabloda sunulması gerekmektedir).

Tablo 16: Bilgisayarlar

Cinsi	Öğrenci (Adet)	Akademik Personel (Adet)	İdari Personel (Adet)	Toplam
Masa Üstü Bilgisayarlar			20	20
Taşınabilir Bilgisayarlar			5	5
Toplam			25	25

5- SUNULAN HİZMETLER

5.1- Eğitim Hizmetleri

Tablo 35: Akademik Birim Bilgileri

Akademik Birimler		Akademik Birim Sayısı	Program Sayısı	Öğrenci Sayısı		
				Kadın	Erkek	Toplam
Fakülte	Program	12	43	5772	5319	11091
	Çift Anadal	0	0	4	1	5
	Yan Dal	0	0			
Enstitü	Yüksek Lisans	3	62	981	1029	2010
	Doktora	2	13	92	78	170
	Lisansa Bağlı Doktora					
Konservatuvar	Bölüm	1	2	49	49	98
	Program	1	2			
	Çift Anadal	0	0			
	Yan Dal	0	0			
Yüksek okul	Program	3	7	496	699	1195
	Çift Anadal	0	0			
	Yan Dal	0	0			
Meslek Yüksekokulu	Bölüm	11	60	5888	5868	11756
	Program	11	89			
Toplam				13282	13043	26325

Bu tablo Öğrenci İşleri Daire Başkanlığı tarafından üniversite bazlı doldurulacaktır.

5.1.1- Öğrenci Sayısı

Tablo 37 : Öğrenci Sayıları

GİRESUN ÜNİVERSİTESİ	Normal Öğretim Öğrenci Sayısı				İkinci Öğretim Öğrenci Sayısı				Toplam
	T.C Uyruklu Öğrenci		Uluslararası Öğrenci		T.C Uyruklu Öğrenci		Uluslararası Öğrenci		
FAKÜLTELER	Kız	Erkek	Kız	Erkek	Kız	Erkek	Kız	Erkek	
DİŞ HEKİMLİĞİ FAKÜLTESİ	80	53	1						134
EĞİTİM FAKÜLTESİ	1368	669	40	26	70	33	2	2	2210
FEN EDEBİYAT FAKÜLTESİ	880	615	15	13	241	293		1	2058
GÖRELE GÜZEL SANATLAR FAK.	113	87	3	8					211
İKTİSADİ VE İDARİ BİLİMLER FAKÜLTESİ	345	555	44	316	64	154	1	38	1517
İSLAMİ İLİMLER FAKÜLTESİ	376	144	2	4	208	178			912
MÜHENDİSLİK FAKÜLTESİ	169	515	21	190		1		2	898
SAĞLIK BİLİMLERİ FAKÜLTESİ	634	161	40	17					852
SPOR BİLİMLERİ FAKÜLTESİ	161	280	1	19	12	35			508
TIP FAKÜLTESİ	306	234	17	36					593
TİREBOLU İLETİŞİM FAK	434	496	8	18					956
TURİZM FAKÜLTESİ	114	114	2	12					242
DEVLET KONSERVATUVARI	49	48		1					98
BULANCAK KADİR KARABAŞ UBYO	108	219	4	122	9	38		2	502
GÖRELE UBYO	156	146	2	27	37	34		7	409
ŞEBİNKARAHİSAR UBYO	144	64	2		29	39		1	279
DENİZCİLİK FAKÜLTESİ									
SİVİL HAVACILIK YÜKSEKOKULU									
YABANCI DİLLER YÜKSEKOKULU									
TOPLAM(Lisans Programları)	5437	4400	201	809	670	805	3	53	12378

ENSTİTÜLER									
FEN BİLİMLERİ ENSTİTÜSÜ (Doktora)	30	24							54
FEN BİLİMLERİ ENSTİTÜSÜ (Lisansüstü)	261	331	1	12					605
SAĞLIK BİLİMLERİ ENSTİTÜSÜ	45	55							100
SOSYAL BİLİMLER ENSTİTÜSÜ (Doktora)	67	54	1						122
SOSYAL BİLİMLER ENSTİTÜSÜ (Lisansüstü)	594	504	9	5	69	117	2	5	1305
TOPLAM(Lisansüstü Programları)	997	968	11	17	69	117	2	5	2186
MESLEK YÜKSEKOKULLARI									
ALUCRA TURAN BULUTÇU MYO	319	205				7			531
DERELİ MYO	222	220							442
ESPIYE MYO	366	374			258	146			1144
EYNEŞİL KAMİL NALBANT MYO	452	61			48	267			828
KEŞAP MYO	153	254			98	10			515
SAĞLIK HİZMETLERİ MYO	904	399	7	7	297	454		1	2069
SOSYAL BİLİMLER MYO	519	528		2	209	133			1391
ŞEBİNKARAHİSAR SOSYAL BİLİMLER MYO	284	211			56	92			643
ŞEBİNKARAHİSAR TEKNİK BİLİMLER MYO	225	429			1		1		656
TEKNİK BİLİMLER MYO	500	1279	1	7	542	204			2533
TİREBOLU MEHMET BAYRAK MYO	425	578			1				1004
BULANCAK ENDÜSTRİYEL SANATLAR MYO									
PİRAZİZ MYO									
TOPLAM(Önlisans Programları)	4369	4538	8	16	1510	1313	1	1	11756
GENEL TOPLAM	10803	9906	220	842	2249	2235	6	59	26320

Tablo 38: Yüksek Lisans ve Doktora Programlarından Mezun Olan Öğrencilerin Dağılımı

Enstitü	Yüksek Lisans Mezun Öğrenci Sayısı		Doktora Öğrenci Sayısı	Doktora Mezun Öğrenci Sayısı
	Tezli	Tezsiz		
Fen Bilimleri Enstitüsü	62		54	10
Sağlık Bilimleri Enstitüsü	25			
Sosyal Bilimler Enstitüsü	126	23	121	16

Bu tablo Enstitüler tarafından doldurulacaktır. Ayrıca; bu tablo Öğrenci İşleri Daire Başkanlığı tarafından tüm üniversite bazlı doldurulacaktır.

Tablo 39: Lisansüstü Öğrenime Kabul Durumları

ENSTİTÜLER	Program	Kontenjan Sayısı	Başvuran Öğrenci Sayısı	Kayıt Edilen Öğrenci Sayısı	Doluluk Oranı (%)
		(a)		(b)	(b)/(a)
Fen Bilimleri Enstitüsü	Tezli Yüksek Lisans				
	Tezsiz Yüksek Lisans				
	Doktora				
Sağlık Bilimleri Enstitüsü	Tezli Yüksek Lisans				
	Tezsiz Yüksek Lisans				
	Doktora				
Sosyal Bilimleri Enstitüsü	Tezli Yüksek Lisans				
	Tezsiz Yüksek Lisans				
	Doktora				
TOPLAM					

Bu tablo Enstitüler tarafından doldurulacaktır. Ayrıca; bu tablo Öğrenci İşleri Daire Başkanlığı tarafından tüm üniversite bazlı doldurulacaktır.

5.1.2- Öğrenci Kontenjanları ve Doluluk Oranı

Tablo 40: Öğrenci Kontenjanları ve Doluluk Oranı

Fakülte/Yüksekokul/MYO	Lisans/ÖnlisansYerleştirmeSınavıKontenjanı	Lisans/ÖnlisansYerleştirmeSınavıSonucuYerleşen	BoşKalan	DolulukOranı (%)
Diş Hekimliği Fakültesi				
Diş Hekimliği	72	72	0	100
Eğitim Fakültesi				
Rehberlik ve Psikolojik Danışmanlık	72	72	0	100
Fen Bilgisi Öğretmenliği	31	31	0	100
İlköğretim Matematik Öğretmenliği	52	52	0	100
İngilizce Öğretmenliği	41	41	0	100
Müzik Öğretmenliği	20	3	17	15
Özel Eğitim Öğretmenliği	52	52	0	100
Okul Öncesi Öğretmenliği	72	72	0	100
Resim-İş Öğretmenliği	20	6	14	30
Sınıf Öğretmenliği	52	52	0	100
Sosyal Bilgiler Öğretmenliği	52	52	0	100
Türkçe Öğretmenliği	52	52	0	100
Görel Güzel Sanatlar Fakültesi				
Grafik Tasarımı	31	11	20	35,48
Müzik	25	14	11	56
Resim	35	36	0	100
Fen Edebiyat Fakültesi				
Biyoloji	21	21	0	100
Coğrafya	62	62	0	100
İngiliz Dili ve Edebiyatı (İngilizce)	62	62	0	100
Matematik	21	21	0	100
Sosyoloji	62	62	0	100
Tarih	62	62	0	100
Tarih (İ.Ö.)	41	41	0	100
Türk Dili ve Edebiyatı	62	62	0	100
Türk Dili ve Edebiyatı (İ.Ö.)	41	41	0	100
İktisadi ve İdari Bilimler Fakültesi				
İktisat	41	41	0	100
İşletme	31	31	0	100
Siyaset Bilimi ve Kamu Yönetimi	72	72	0	100
Uluslararası İlişkiler	52	52	0	100
İslâmi İlimler Fakültesi				
İslami İlimler	93	93	0	100
İslami İlimler (İ.Ö.)	72	72	0	100
İslami İlimler (M.T.O.K)	10	10	0	100
İslami İlimler (İ.Ö.) (M.T.O.K)	10	10	0	100
Mühendislik Fakültesi				
Bilgisayar Mühendisliği	52	52	0	100

Elektrik-Elektronik Mühendisliği	62	32	30	51,61
İnşaat Mühendisliği	31	4	27	12,90
Makine Mühendisliği	21	8	13	38,09
Sağlık Bilimleri Fakültesi				
Ebelik	72	72	0	100
Hemşirelik	113	113	0	100
Spor Bilimleri Fakültesi				
Antrenörlük Eğitimi	50	52	0	100
Beden Eğitimi ve Spor Öğretmenliği	40	19	21	47,5
Tıp Fakültesi				
Tıp Fakültesi	134	134	0	100
Tirebolu İletişim Fakültesi				
Gazetecilik	72	72	0	100
Halkla İlişkiler ve Tanıtım	72	72	0	100
Radyo, Televizyon ve Sinema	72	72	0	100
Turizm Fakültesi				
Gastronomi ve Mutfak Sanatları	52	52	0	100
Rekreasyon Yönetimi	31	31	0	100
Balçak Kadir Karabaş Uygulamalı				
Lojistik Yönetimi	31	31	0	100
Turizm İşletmeciliği	21	21	0	100
Uluslararası Ticaret ve Finansman	31	31	0	100
Görece Uygulamalı Bilimler				
Finans ve Bankacılık	41	41	0	100
Lojistik Yönetimi	52	52	0	100
Şebinkarahisar Uygulamalı Bilimler				
Gıda Teknolojisi	47	47	0	100
Tekstil ve Moda Tasarımı	31	31	0	100
Devlet Konservatuvarı				
Türk Halk Oyunları	30	15	15	50
Müzik	20	15	5	75
Alucra Turan Bulutcu MYO				
Bankacılık ve Sigortacılık	41	41	0	100
Halkla İlişkiler ve Tanıtım	29	29	0	100
Laborant ve Veteriner Sağlık	59	59	0	100
Maliye	31	31	0	100
Sağlık Kurumları İşletmeciliği	61	61	0	100
Sosyal Güvenlik	31	31	0	100
Tıbbi Dokümantasyon ve Sekreterlik	31	31	0	100
Dereli Meslek Yüksekokulu				
Aşçılık	41	41	0	100
Çağrı Merkezi Hizmetleri	26	26	0	100
İş Sağlığı ve Güvenliği	41	41	0	100
Ormanlık ve Orman Ürünleri	41	41	0	100

Turizm ve Otel İşletmeciliği	35	35	0	100
Espiye Meslek Yüksekokulu				
Acil Durum ve Afet Yönetimi	48	48	0	100
Gıda Kalite Kontrolü ve Analizi	41	41	0	100
İş Sağlığı ve Güvenliği	52	52	0	100
İş Sağlığı ve Güvenliği (İ.Ö.)	52	52	0	100
Özel Güvenlik ve Koruma	52	52	0	100
Özel Güvenlik ve Koruma (İ.Ö.)	31	31	0	100
Sivil Savunma ve İtfaiyecilik	77	77	0	100
Sivil Savunma ve İtfaiyecilik (İ.Ö.)	50	50	0	100
Tıbbi ve Aromatik Bitkiler	21	21	0	100
Uygulamalı İngilizce Çevirmenlik	72	72	0	100
Uygulamalı İngilizce Çevirmenlik (İ.Ö.)	61	61	0	100
Eynesil Kamil Nalbant Meslek				
Çocuk Gelişimi	82	82	0	100
Çocuk Gelişimi (İ.Ö.)	62	62	0	100
Hukuk Büro Yönetimi ve Sekreterliği	51	51	0	100
Sosyal Hizmetler	82	82	0	100
Sosyal Hizmetler (İ.Ö.)	62	62	0	100
Keşap Meslek Yüksekokulu				
Dış Ticaret	36	36	0	100
Emlak Yönetimi	26	26	0	100
İnşaat Teknolojisi	52	52	0	100
İnşaat Teknolojisi (İ.Ö.)	41	41	0	100
Sağlık Kurumları İşletmeciliği	52	52	0	100
Sağlık Hizmetleri Meslek				
Anestezi	67	67	0	100
Çocuk Gelişimi	72	72	0	100
Çocuk Gelişimi (İ.Ö.)	62	62	0	100
Diyaliz	52	52	0	100
Diyaliz (İ.Ö.)	52	52	0	100
Fizyoterapi	72	72	0	100
Fizyoterapi (İ.Ö.)	62	62	0	100
İlk ve Acil Yardım	72	72	0	100
İlk ve Acil Yardım (İ.Ö.)	62	62	0	100
Optisyenlik	62	62	0	100
Optisyenlik (İ.Ö.)	52	52	0	100
Tıbbi Dokümantasyon ve Sekreterlik	41	41	0	100
Tıbbi Laboratuvar Teknikleri	62	62	0	100
Sosyal Bilimler Meslek Yüksekokulu				
Bankacılık ve Sigortacılık	79	79	0	100
Bankacılık ve Sigortacılık (İ.Ö.)	62	62	0	100
Büro Yönetimi ve Yönetici Asistanlığı	82	82	0	100
Halkla İlişkiler ve Tanıtım	71	71	0	100
Halkla İlişkiler ve Tanıtım (İ.Ö.)	31	31	0	100
İşletme Yönetimi	61	61	0	100
Muhasebe ve Vergi Uygulamaları	62	62	0	100
Muhasebe ve Vergi Uygulamaları (İ.Ö.)	41	41	0	100
Turizm ve Seyahat Hizmetleri	61	61	0	100

Şebinkarahisar Sosyal Bilimler Meslek				
Bankacılık ve Sigortacılık	41	41	0	100
Halkla İlişkiler ve Tanıtım	21	21	0	100
İlk ve Acil Yardım	72	72	0	100
İlk ve Acil Yardım (İ.Ö)	62	62	0	100
İnsan Kaynakları Yönetimi	31	31	0	100
Tıbbi Tanıtım ve Pazarlama	41	41	0	100
Şebinkarahisar Teknik Bilimler				
Bilişim Güvenliği Teknolojisi	52	52	0	100
Elektrik	52	52	0	100
Gıda Teknolojisi	41	41	0	100
İç Mekan Tasarımı	52	52	0	100
Makine	31	31	0	100
Mimari Restorasyon	31	31	0	100
Moda Tasarımı	21	21	0	100
Radyo ve Televizyon Programcılığı	41	41	0	100
Teknik Bilimler Meslek Yüksekokulu				
Bilgisayar Programcılığı	67	67	0	100
Bilgisayar Programcılığı (İ.Ö.)	52	52	0	100
Elektrik	52	52	0	100
Elektronik Teknolojisi	41	41	0	100
Fındık Eksperliği	31	31	0	100
Grafik Tasarımı	82	82	0	100
Grafik Tasarımı (İ.Ö)	62	62	0	100
Harita ve Kadastro	82	82	0	100
Harita ve Kadastro (İ.Ö.)	41	41	0	100
İç Mekan Tasarımı (İ.Ö)	52	52	0	100
Makine	41	41	0	100
Mimari Restorasyon	62	62	0	100
Moda Tasarımı	41	41	0	100
Radyo ve Televizyon Programcılığı	41	41	0	100
Radyo ve Televizyon Programcılığı (İ.Ö)	31	31	0	100
Tekstil Teknolojisi	21	21	0	100
Tirebolu Mehmet Bayrak Meslek				
Alternatif Enerji Kaynakları Teknolojisi	30	30	0	100
Bankacılık ve Sigortacılık	72	72	0	100
Bilgisayar Programcılığı	62	62	0	100
Elektrik Enerjisi Üretim, İletim ve	31	31	0	100
Maliye	62	62	0	100
Muhasebe ve Vergi Uygulamaları	39	39	0	100
Posta Hizmetleri	41	41	0	100
Sağlık Kurumları İşletmeciliği	62	62	0	100
Turizm ve Seyahat Hizmetleri	26	26	0	100
Toplam	7395	7225	173	97,70

Öğrenci İşleri Daire Başkanlığı tarafından tüm üniversite baz alınarak doldurulacaktır.

5.1.3-Yatay Geçişle Üniversitemize Gelen Öğrencilerin Sayıları

Tablo 41: Yatay ve Dikey Geçiş ile Üniversitemize Gelen Öğrenci Sayısı

T.C. GİRESUN ÜNİVERSİTESİ REKTÖRLÜĞÜ KURUMLARARASI ve BİRİMLERARASI GEÇİŞ TAKİP FORMU*						
Merkezi Yerleştirme Puanına Göre						
S N	Yerleştirme Yapılan Fakülte/Yüksekokul/MYO Adı	Bölüm/Program Adı	Kont enja n Sayıs ı	Ter cih Yap an Öğr enc i Say ısı	Asil Olara k Yerleş tirilen Öğren ci Sayısı	Yedek Olara k Yerleş tirilen Öğren ci Sayısı
	Diş Hekimliği Fakültesi	Diş Hekimliği			1	
	Eğitim Fakültesi	Rehberlik ve Psikolojik Danışmanlık			4	
	Eğitim Fakültesi	Özel Eğitim Öğretmenliği			2	
	Eğitim Fakültesi	Okul Öncesi Öğretmenliği			2	
	Eğitim Fakültesi	Sınıf Öğretmenliği			1	
	Eğitim Fakültesi	Sosyal Bilgiler Öğretmenliği			3	
	Eğitim Fakültesi	Türkçe Öğretmenliği			3	
	Eğitim Fakültesi	İngilizce Öğretmenliği			3	
	Fen Edebiyat Fakültesi	Biyoloji			1	
	Fen Edebiyat Fakültesi	Coğrafya (İ.Ö.)			1	
	Fen Edebiyat Fakültesi	İngiliz Dili ve Edebiyatı (İngilizce)			3	
	Fen Edebiyat Fakültesi	Matematik			2	
	Fen Edebiyat Fakültesi	Sosyoloji			1	
	Fen Edebiyat Fakültesi	Tarih			2	
	Fen Edebiyat Fakültesi	Tarih (İ.Ö.)			2	
	Fen Edebiyat Fakültesi	Türk Dili ve Edebiyatı			4	
	Fen Edebiyat Fakültesi	Türk Dili ve Edebiyatı (İ.Ö.)			2	
	İktisadi ve İdari Bilimler Fakültesi	İktisat			1	
	İktisadi ve İdari Bilimler Fakültesi	İşletme			2	
	İktisadi ve İdari Bilimler Fakültesi	Siyaset Bilimi ve Kamu Yönetimi			1	
	İktisadi ve İdari Bilimler Fakültesi	Uluslararası İlişkiler			2	
	İslâmi İlimler Fakültesi	İslami İlimler			4	
	İslâmi İlimler Fakültesi	İslami İlimler (İ.Ö)			2	
	Mühendislik Fakültesi	Bilgisayar Mühendisliği			7	
	Mühendislik Fakültesi	Elektrik-Elektronik Mühendisliği			11	
	Mühendislik Fakültesi	İnşaat Mühendisliği			4	
	Mühendislik Fakültesi	Makine Mühendisliği			4	
	Sağlık Bilimleri Fakültesi	Hemşirelik			4	
	Tıp Fakültesi	Tıp Fakültesi			3	
	Turizm Fakültesi	Gastronomi ve Mutfak Sanatları			1	
	Dereli Meslek Yüksekokulu	İş Sağlığı ve Güvenliği			2	

Dereli Meslek Yüksekokulu	Ormancılık ve Orman Ürünleri			1	
Keşap Meslek Yüksekokulu	Dış Ticaret			1	
Keşap Meslek Yüksekokulu	Sağlık Kurumları İşletmeciliği			2	
Sağlık Hizmetleri Meslek Yüksekokulu	Anestezi			1	
Sağlık Hizmetleri Meslek Yüksekokulu	Diyaliz (İ.Ö)			1	
Sağlık Hizmetleri Meslek Yüksekokulu	Fizyoterapi (İ.Ö)			1	
Sağlık Hizmetleri Meslek Yüksekokulu	İlk ve Acil Yardım			3	
Sağlık Hizmetleri Meslek Yüksekokulu	Optisyenlik			1	
Sağlık Hizmetleri Meslek Yüksekokulu	Optisyenlik (İ.Ö.)			1	
Sağlık Hizmetleri Meslek Yüksekokulu	Tıbbi Dokümantasyon ve Sekreterlik			1	
Sağlık Hizmetleri Meslek Yüksekokulu	Tıbbi Laboratuvar Teknikleri			1	
Teknik Bilimler Meslek Yüksekokulu	Bilgisayar Programcılığı			2	
Teknik Bilimler Meslek Yüksekokulu	Bilgisayar Programcılığı (İ.Ö.)			1	
Teknik Bilimler Meslek Yüksekokulu	Elektrik			1	
Teknik Bilimler Meslek Yüksekokulu	Grafik Tasarımı			2	
Teknik Bilimler Meslek Yüksekokulu	Harita ve Kadastro (İ.Ö.)			1	
Teknik Bilimler Meslek Yüksekokulu	İç Mekan Tasarımı (İ.Ö)			4	
Teknik Bilimler Meslek Yüksekokulu	Makine			1	
Teknik Bilimler Meslek Yüksekokulu	Mimari Restorasyon			3	
Teknik Bilimler Meslek Yüksekokulu	Moda Tasarımı			1	
Teknik Bilimler Meslek Yüksekokulu	Radio ve Televizyon Programcılığı			1	
Teknik Bilimler Meslek Yüksekokulu	Radio ve Televizyon Programcılığı (İ.Ö)			1	

Ara Toplam

0 0 117 0

Not: Merkezi Yerleştirme puanına göre yatay geçiş için kontenjan, programın ÖSYM kontenjanının %30'u

olarak YÖK tarafından belirlenmektedir.

Not Ortalamasına Göre

S N	Yerleştirme Yapılan Fakülte/Yüksekokul/MYO Adı	Bölüm/Program Adı	Kont enja n Sayıs ı	Ter cih Yap an Öğr enc i Say ısı	Asil Olara k Yerleş tirilen Öğren ci Sayısı	Yedek Olara k Yerleş tirilen Öğren ci Sayısı
	TIP FAKÜLTESİ	TIP PR.	13			
	DİŞ HEKİMLİĞİ FAKÜLTESİ	DİŞ HEKİMLİĞİ PR.	3			
	BULANCAK KADİR KARABAŞ UYGULAMALI BİLİMLER YÜKSEKOKULU	LOJİSTİK YÖNETİMİ PR.	4			
	BULANCAK KADİR KARABAŞ UYGULAMALI BİLİMLER YÜKSEKOKULU	ULUSLARARASI TİCARET VE FİNANSMAN PR.	4		2	
	DEVLET KONSERVATUVARI	MÜZİK PR.	4			
	DEVLET KONSERVATUVARI	TÜRK HALK OYUNLARI PR.	4			
	EĞİTİM FAKÜLTESİ	FEN BİLGİSİ ÖĞRETMENLİĞİ PR.	5			

EĞİTİM FAKÜLTESİ	İLKÖĞRETİM MATEMATİK ÖĞRETMENLİĞİ PR.	5			
EĞİTİM FAKÜLTESİ	İNGİLİZCE ÖĞRETMENLİĞİ PR.	2		1	
EĞİTİM FAKÜLTESİ	MÜZİK ÖĞRETMENLİĞİ PR.	2			
EĞİTİM FAKÜLTESİ	OKUL ÖNCESİ ÖĞRETMENLİĞİ PR.	6		2	
EĞİTİM FAKÜLTESİ	ÖZEL EĞİTİM ÖĞRETMENLİĞİ PR.	6		5	
EĞİTİM FAKÜLTESİ	REHBERLİK VE PSİKOLOJİK DANIŞMANLIK PR.	6		4	
EĞİTİM FAKÜLTESİ	RESİM-İŞ ÖĞRETMENLİĞİ PR.	4			
EĞİTİM FAKÜLTESİ	SINIF ÖĞRETMENLİĞİ PR.	5		1	
EĞİTİM FAKÜLTESİ	SOSYAL BİLGİLER ÖĞRETMENLİĞİ PR.	6			
EĞİTİM FAKÜLTESİ	TÜRKÇE ÖĞRETMENLİĞİ PR.	5			
FEN-EDEBİYAT FAKÜLTESİ	BİYOLOJİ PR.	4			
FEN-EDEBİYAT FAKÜLTESİ	COĞRAFYA PR.	6			
FEN-EDEBİYAT FAKÜLTESİ	COĞRAFYA PR. (İÖ)	4			
FEN-EDEBİYAT FAKÜLTESİ	İNGİLİZ DİLİ VE EDEBİYATI PR. (İNGİLİZCE)	6			
FEN-EDEBİYAT FAKÜLTESİ	MATEMATİK PR.	4			
FEN-EDEBİYAT FAKÜLTESİ	SOSYOLOJİ PR.	6		1	
FEN-EDEBİYAT FAKÜLTESİ	TARİH PR.	9		1	
FEN-EDEBİYAT FAKÜLTESİ	TARİH PR. (İÖ)	7			
FEN-EDEBİYAT FAKÜLTESİ	TÜRK DİLİ VE EDEBİYATI PR.	6			
FEN-EDEBİYAT FAKÜLTESİ	TÜRK DİLİ VE EDEBİYATI PR. (İÖ)	4			
GÖRELE GÜZEL SANATLAR FAKÜLTESİ	GRAFİK TASARIMI PR.	6			
GÖRELE GÜZEL SANATLAR FAKÜLTESİ	MÜZİK PR.	6			
GÖRELE GÜZEL SANATLAR FAKÜLTESİ	RESİM PR.	8			
GÖRELE UYGULAMALI BİLİMLER YÜKSEKOKULU	BANKACILIK VE FİNANS PR.	4			
GÖRELE UYGULAMALI BİLİMLER YÜKSEKOKULU	FİNANS VE BANKACILIK PR.	4			
GÖRELE UYGULAMALI BİLİMLER YÜKSEKOKULU	LOJİSTİK YÖNETİMİ PR.	4			
İKTİSADİ VE İDARİ BİLİMLER FAKÜLTESİ	İKTİSAT PR.	4			
İKTİSADİ VE İDARİ BİLİMLER FAKÜLTESİ	İŞLETME PR.	6		2	
İKTİSADİ VE İDARİ BİLİMLER FAKÜLTESİ	SİYASET BİLİMİ VE KAMU YÖNETİMİ PR.	6			
İKTİSADİ VE İDARİ BİLİMLER FAKÜLTESİ	ULUSLARARASI İLİŞKİLER PR.	6			
İSLAMİ İLİMLER FAKÜLTESİ	İSLAMİ İLİMLER PR.	6		1	
İSLAMİ İLİMLER FAKÜLTESİ	İSLAMİ İLİMLER PR. (İÖ)	10			
MÜHENDİSLİK FAKÜLTESİ	BİLGİSAYAR MÜHENDİSLİĞİ PR.	4			
MÜHENDİSLİK FAKÜLTESİ	ELEKTRİK-ELEKTRONİK MÜHENDİSLİĞİ PR.	6		1	
MÜHENDİSLİK FAKÜLTESİ	İNŞAAT MÜHENDİSLİĞİ PR.	9			
MÜHENDİSLİK FAKÜLTESİ	MAKİNE MÜHENDİSLİĞİ PR.	6			
SAĞLIK BİLİMLERİ FAKÜLTESİ	EBELİK PR.	6		3	

SAĞLIK BİLİMLERİ FAKÜLTESİ	HEMŞİRELİK PR.	8		3	
SPOR BİLİMLERİ FAKÜLTESİ	ANTRENÖRLÜK EĞİTİMİ PR.	4		1	
SPOR BİLİMLERİ FAKÜLTESİ	BEDEN EĞİTİMİ VE SPOR ÖĞRETMENLİĞİ PR.	4		1	
ŞEBİNKARAHİSAR UYGULAMALI BİLİMLER YÜKSEKOKULU	GIDA TEKNOLOJİSİ PR.	4			
ŞEBİNKARAHİSAR UYGULAMALI BİLİMLER YÜKSEKOKULU	TEKSTİL VE MODA TASARIMI PR.	6			
TİREBOLU İLETİŞİM FAKÜLTESİ	GAZETECİLİK PR.	6		1	
TİREBOLU İLETİŞİM FAKÜLTESİ	HALKLA İLİŞKİLER VE TANITIM PR.	6		3	
TİREBOLU İLETİŞİM FAKÜLTESİ	RADYO, TELEVİZYON VE SİNEMA PR.	6		1	
TURİZM FAKÜLTESİ	GASTRONOMİ VE MUTFAK SANATLARI PR.	6		1	
TURİZM FAKÜLTESİ	REKREASYON YÖNETİMİ PR.	4			
ALUCRA TURAN BULUTÇU MESLEK YÜKSEKOKULU	BANKACILIK VE SİGORTACILIK PR.	2			
ALUCRA TURAN BULUTÇU MESLEK YÜKSEKOKULU	HALKLA İLİŞKİLER VE TANITIM PR.	2			
ALUCRA TURAN BULUTÇU MESLEK YÜKSEKOKULU	LABORANT VE VETERİNER SAĞLIK PR.	2			
ALUCRA TURAN BULUTÇU MESLEK YÜKSEKOKULU	MALİYE PR.	2			
ALUCRA TURAN BULUTÇU MESLEK YÜKSEKOKULU	SAĞLIK KURUMLARI İŞLETMECİLİĞİ PR.	2			
DERELİ MESLEK YÜKSEKOKULU	AŞÇILIK PR.	2			
DERELİ MESLEK YÜKSEKOKULU	ÇAĞRI MERKEZİ HİZMETLERİ PR.	2			
DERELİ MESLEK YÜKSEKOKULU	İŞ SAĞLIĞI VE GÜVENLİĞİ PR.	2			
DERELİ MESLEK YÜKSEKOKULU	ORMANCILIK VE ORMAN ÜRÜNLERİ PR.	2			
DERELİ MESLEK YÜKSEKOKULU	TURİZM VE OTEL İŞLETMECİLİĞİ PR.	2			
ESPIYE MESLEK YÜKSEKOKULU	AÇIL DURUM VE AFET YÖNETİMİ PR.	2			
ESPIYE MESLEK YÜKSEKOKULU	GIDA KALİTE KONTROLÜ VE ANALİZİ PR.	2		1	
ESPIYE MESLEK YÜKSEKOKULU	İŞ SAĞLIĞI VE GÜVENLİĞİ PR.	2			
ESPIYE MESLEK YÜKSEKOKULU	İŞ SAĞLIĞI VE GÜVENLİĞİ PR. (İÖ)	2			
ESPIYE MESLEK YÜKSEKOKULU	ÖZEL GÜVENLİK VE KORUMA PR.	2		1	
ESPIYE MESLEK YÜKSEKOKULU	ÖZEL GÜVENLİK VE KORUMA PR. (İÖ)	2			
ESPIYE MESLEK YÜKSEKOKULU	SİVİL SAVUNMA VE İTFAİYECİLİK PR.	3			
ESPIYE MESLEK YÜKSEKOKULU	SİVİL SAVUNMA VE İTFAİYECİLİK PR. (İÖ)	2			
ESPIYE MESLEK YÜKSEKOKULU	TIBBİ VE AROMATİK BİTKİLER PR.	2			
ESPIYE MESLEK YÜKSEKOKULU	UYGULAMALI İNGİLİZCE ÇEVİRMENLİK PR. (İNGİLİZCE)	3			
ESPIYE MESLEK YÜKSEKOKULU	UYGULAMALI İNGİLİZCE ÇEVİRMENLİK PR. (İNGİLİZCE) (İÖ)	2			
EYNESİL KAMİL NALBANT MESLEK YÜKSEKOKULU	ÇOCUK GELİŞİMİ PR.	3			
EYNESİL KAMİL NALBANT MESLEK	ÇOCUK GELİŞİMİ PR. (İÖ)	3			

YÜKSEKOKULU					
EYNESİL KAMİL NALBANT MESLEK YÜKSEKOKULU	HUKUK BÜRO YÖNETİMİ VE SEKRETERLİĞİ PR.	2			
EYNESİL KAMİL NALBANT MESLEK YÜKSEKOKULU	SOSYAL HİZMETLER PR.	3		1	
EYNESİL KAMİL NALBANT MESLEK YÜKSEKOKULU	SOSYAL HİZMETLER PR. (İÖ)	3			
KEŞAP MESLEK YÜKSEKOKULU	DIŞ TİCARET PR.	2			
KEŞAP MESLEK YÜKSEKOKULU	EMLAK YÖNETİMİ PR.	2			
KEŞAP MESLEK YÜKSEKOKULU	İNŞAAT TEKNOLOJİSİ PR.	2			
KEŞAP MESLEK YÜKSEKOKULU	İNŞAAT TEKNOLOJİSİ PR. (İÖ)	2			
KEŞAP MESLEK YÜKSEKOKULU	SAĞLIK KURUMLARI İŞLETMECİLİĞİ PR.	2			
SAĞLIK HİZMETLERİ MESLEK YÜKSEKOKULU	ANESTEZİ PR.	3			
SAĞLIK HİZMETLERİ MESLEK YÜKSEKOKULU	ÇOCUK GELİŞİMİ PR.	3			
SAĞLIK HİZMETLERİ MESLEK YÜKSEKOKULU	ÇOCUK GELİŞİMİ PR. (İÖ)	3		1	
SAĞLIK HİZMETLERİ MESLEK YÜKSEKOKULU	DİYALİZ PR.	2			
SAĞLIK HİZMETLERİ MESLEK YÜKSEKOKULU	DİYALİZ PR. (İÖ)	2			
SAĞLIK HİZMETLERİ MESLEK YÜKSEKOKULU	FİZYOTERAPİ PR.	3			
SAĞLIK HİZMETLERİ MESLEK YÜKSEKOKULU	FİZYOTERAPİ PR. (İÖ)	3			
SAĞLIK HİZMETLERİ MESLEK YÜKSEKOKULU	İLK VE ACİL YARDIM PR.	3		1	
SAĞLIK HİZMETLERİ MESLEK YÜKSEKOKULU	İLK VE ACİL YARDIM PR. (İÖ)	3			
SAĞLIK HİZMETLERİ MESLEK YÜKSEKOKULU	OPTİSYENLİK PR.	3		2	
SAĞLIK HİZMETLERİ MESLEK YÜKSEKOKULU	OPTİSYENLİK PR. (İÖ)	2			
SAĞLIK HİZMETLERİ MESLEK YÜKSEKOKULU	TIBBİ DOKÜMANTASYON VE SEKRETERLİK PR.	2		2	
SAĞLIK HİZMETLERİ MESLEK YÜKSEKOKULU	TIBBİ LABORATUVAR TEKNİKLERİ PR.	3			
SOSYAL BİLİMLER MESLEK YÜKSEKOKULU	BANKACILIK VE SİGORTACILIK PR.	3		1	
SOSYAL BİLİMLER MESLEK YÜKSEKOKULU	BANKACILIK VE SİGORTACILIK PR. (İÖ)	3			
SOSYAL BİLİMLER MESLEK YÜKSEKOKULU	BÜRO YÖNETİMİ VE YÖNETİCİ ASİSTANLIĞI PR.	3		1	
SOSYAL BİLİMLER MESLEK YÜKSEKOKULU	HALKLA İLİŞKİLER VE TANITIM PR.	3		1	
SOSYAL BİLİMLER MESLEK YÜKSEKOKULU	HALKLA İLİŞKİLER VE TANITIM PR. (İÖ)	2		1	
SOSYAL BİLİMLER MESLEK YÜKSEKOKULU	İŞLETME YÖNETİMİ PR.	2		1	
SOSYAL BİLİMLER MESLEK YÜKSEKOKULU	MUHASEBE VE VERGİ UYGULAMALARI PR.	2		3	
SOSYAL BİLİMLER MESLEK YÜKSEKOKULU	MUHASEBE VE VERGİ UYGULAMALARI PR. (İÖ)	2			
SOSYAL BİLİMLER MESLEK YÜKSEKOKULU	TURİZM VE SEYAHAT HİZMETLERİ PR.	2			
ŞEBİNKARAHİSAR SOSYAL BİLİMLER MESLEK YÜKSEKOKULU	BANKACILIK VE SİGORTACILIK PR.	6			

ŞEBİNKARAHİSAR SOSYAL BİLİMLER MESLEK YÜKSEKOKULU	HALKLA İLİŞKİLER VE TANITIM PR.	6			
ŞEBİNKARAHİSAR SOSYAL BİLİMLER MESLEK YÜKSEKOKULU	İLK VE ACİL YARDIM PR.	3			
ŞEBİNKARAHİSAR SOSYAL BİLİMLER MESLEK YÜKSEKOKULU	İLK VE ACİL YARDIM PR. (İÖ)	2		1	
ŞEBİNKARAHİSAR SOSYAL BİLİMLER MESLEK YÜKSEKOKULU	İNSAN KAYNAKLARI YÖNETİMİ PR.	6			
ŞEBİNKARAHİSAR SOSYAL BİLİMLER MESLEK YÜKSEKOKULU	TIBBİ TANITIM VE PAZARLAMA PR.	6			
ŞEBİNKARAHİSAR TEKNİK BİLİMLER MESLEK YÜKSEKOKULU	BİLİŞİM GÜVENLİĞİ TEKNOLOJİSİ PR.	4			
ŞEBİNKARAHİSAR TEKNİK BİLİMLER MESLEK YÜKSEKOKULU	ELEKTRİK PR.	2			
ŞEBİNKARAHİSAR TEKNİK BİLİMLER MESLEK YÜKSEKOKULU	GIDA TEKNOLOJİSİ PR.	4			
ŞEBİNKARAHİSAR TEKNİK BİLİMLER MESLEK YÜKSEKOKULU	İÇ MEKAN TASARIMI PR.	4			
ŞEBİNKARAHİSAR TEKNİK BİLİMLER MESLEK YÜKSEKOKULU	MAKİNE PR.	3			
ŞEBİNKARAHİSAR TEKNİK BİLİMLER MESLEK YÜKSEKOKULU	MİMARİ RESTORASYON PR.	4		1	
ŞEBİNKARAHİSAR TEKNİK BİLİMLER MESLEK YÜKSEKOKULU	MODA TASARIMI PR.	4			
ŞEBİNKARAHİSAR TEKNİK BİLİMLER MESLEK YÜKSEKOKULU	RADYO VE TELEVİZYON PROGRAMCILIĞI PR.	4			
TEKNİK BİLİMLER MESLEK YÜKSEKOKULU	BİLGİSAYAR PROGRAMCILIĞI PR.	3			
TEKNİK BİLİMLER MESLEK YÜKSEKOKULU	BİLGİSAYAR PROGRAMCILIĞI PR. (İÖ)	2			
TEKNİK BİLİMLER MESLEK YÜKSEKOKULU	ELEKTRİK PR.	2		4	
TEKNİK BİLİMLER MESLEK YÜKSEKOKULU	ELEKTRONİK TEKNOLOJİSİ PR.	2			
TEKNİK BİLİMLER MESLEK YÜKSEKOKULU	FINDIK EKSPERLİĞİ PR.	2			
TEKNİK BİLİMLER MESLEK YÜKSEKOKULU	GRAFİK TASARIMI PR.	3			
TEKNİK BİLİMLER MESLEK YÜKSEKOKULU	GRAFİK TASARIMI PR. (İÖ)	6			
TEKNİK BİLİMLER MESLEK YÜKSEKOKULU	HARİTA VE KADASTRO PR.	3			
TEKNİK BİLİMLER MESLEK YÜKSEKOKULU	HARİTA VE KADASTRO PR. (İÖ)	2			
TEKNİK BİLİMLER MESLEK YÜKSEKOKULU	İÇ MEKAN TASARIMI PR. (İÖ) (BK.42)	2			
TEKNİK BİLİMLER MESLEK YÜKSEKOKULU	MAKİNE PR.	2			
TEKNİK BİLİMLER MESLEK YÜKSEKOKULU	MİMARİ RESTORASYON PR.	3			
TEKNİK BİLİMLER MESLEK YÜKSEKOKULU	MODA TASARIMI PR.	2			
TEKNİK BİLİMLER MESLEK YÜKSEKOKULU	RADYO VE TELEVİZYON PROGRAMCILIĞI PR.	2		1	
TEKNİK BİLİMLER MESLEK YÜKSEKOKULU	RADYO VE TELEVİZYON PROGRAMCILIĞI PR. (İÖ)	4			
TEKNİK BİLİMLER MESLEK YÜKSEKOKULU	TEKSTİL TEKNOLOJİSİ PR.	2			
TİREBOLU MEHMET BAYRAK MESLEK YÜKSEKOKULU	ALTERNATİF ENERJİ KAYNAKLARI TEKNOLOJİSİ	2			

		PR.				
	TİREBOLU MEHMET BAYRAK MESLEK YÜKSEKOKULU	BANKACILIK VE SİGORTACILIK PR.	3			
	TİREBOLU MEHMET BAYRAK MESLEK YÜKSEKOKULU	BİLGİSAYAR PROGRAMCILIĞI PR.	3		1	
	TİREBOLU MEHMET BAYRAK MESLEK YÜKSEKOKULU	ELEKTRİK ENERJİSİ ÜRETİM, İLETİM VE DAĞITIMI PR.	2			
	TİREBOLU MEHMET BAYRAK MESLEK YÜKSEKOKULU	MALİYE PR.	3			
	TİREBOLU MEHMET BAYRAK MESLEK YÜKSEKOKULU	MUHASEBE VE VERGİ UYGULAMALARI PR.	2			
	TİREBOLU MEHMET BAYRAK MESLEK YÜKSEKOKULU	POSTA HİZMETLERİ PR.	2			
	TİREBOLU MEHMET BAYRAK MESLEK YÜKSEKOKULU	SAĞLIK KURUMLARI İŞLETMECİLİĞİ PR.	2			
	TİREBOLU MEHMET BAYRAK MESLEK YÜKSEKOKULU	TURİZM VE SEYAHAT HİZMETLERİ PR.	2			
Ara Toplam			295	0	60	0

DGS Sınuçlarına Göre

S N	Yerleştirme Yapılan Fakülte/Yüksekokul/MYO Adı	Bölüm/Program Adı	Kont enja n Sayıs ı	Ter cih Yap an Öğr enc i Say ısı	Asil Olara k Yerleş tirilen Öğren ci Sayısı	Yedek Olara k Yerleş tirilen Öğren ci Sayısı
	Bulancak Kadir Karabaş Uygulamalı Bilimler Yüksekokulu	Lojistik Yönetimi	2		1	
	Bulancak Kadir Karabaş Uygulamalı Bilimler Yüksekokulu	Uluslararası Ticaret ve Finansman	2		1	
	Eğitim Fakültesi	Okul Öncesi Öğretmenliği	6		2	
	Eğitim Fakültesi	Özel Eğitim Öğretmenliği	2		6	
	Fen Edebiyat Fakültesi	Biyoloji	2		2	
	Fen Edebiyat Fakültesi	İngiliz Dili ve Edebiyatı (İngilizce)	3		3	
	Fen Edebiyat Fakültesi	Sosyoloji	1		1	
	Görelle Güzel Sanatlar Fakültesi	Grafik Tasarımı	2		1	
	Görelle Uygulamalı Bilimler Yüksekokulu	Finans ve Bankacılık	4		3	
	Görelle Uygulamalı Bilimler Yüksekokulu	Lojistik Yönetimi	3		3	
	İktisadi ve İdari Bilimler Fakültesi	İktisat	3		3	
	İktisadi ve İdari Bilimler Fakültesi	İşletme	3		2	
	İktisadi ve İdari Bilimler Fakültesi	Siyaset Bilimi ve Kamu Yönetimi	2		1	
	İktisadi ve İdari Bilimler Fakültesi	Uluslararası İlişkiler	3		3	
	İslâmi İlimler Fakültesi	İslami İlimler	9		9	
	İslâmi İlimler Fakültesi	İslami İlimler (İ.Ö)	7		3	
	Mühendislik Fakültesi	Bilgisayar Mühendisliği	2		2	
	Mühendislik Fakültesi	Elektrik-Elektronik Mühendisliği	6		5	
	Mühendislik Fakültesi	İnşaat Mühendisliği	3		3	
	Mühendislik Fakültesi	Makine Mühendisliği	3		2	
	Sağlık Bilimleri Fakültesi	Ebelik	1			
	Sağlık Bilimleri Fakültesi	Hemşirelik	11		10	

Şebinkarahisar Uygulamalı Bilimler Yüksekokulu	Gıda Teknolojisi	4		3	
Şebinkarahisar Uygulamalı Bilimler Yüksekokulu	Teskitil ve Moda Tasarımı	2		2	
Tirebolu İletişim Fakültesi	Gazetecilik	5		4	
Tirebolu İletişim Fakültesi	Halkla İlişkiler ve Tanıtım	5		2	
Tirebolu İletişim Fakültesi	Radyo, Televizyon ve Sinema	5		3	
Ara Toplam		96	0	80	0
Genel Toplam		0	0	257	0

Tüm Akademik birimler tarafından birim bazlı, Öğrenci İşleri Daire Başkanlığı tarafından tüm üniversite bazlı doldurulacaktır.

5.1.4- Uluslararası Öğrencilerin Sayısı

Tablo 42: Uluslararası Öğrenci Sayısı

Birim	Erkek			Kız			Toplam			Artış Oran (%)	Toplam için Dağılım (%)
	2020	2021	2022	2020	2021	2022	2020	2021	2022		
Fakülteler	627	628	703	220	218	196	847	846	899		%8,03
Enstitüler	16	22	22	7	6	13	23	28	35		%1,60
Yüksekokullar	144	136	159	12	11	8	156	147	167		%14,03
MeslekYüksekokulları	30	26	17	6	8	9	36	34	26		%0,22
Toplam	817	812	901	245	243	226	1062	1055	1127		%4,12

Öğrenci İşleri Daire Başkanlığı tarafından tüm üniversite baz alınarak doldurulacaktır

5.1.5- Öğrencilere İlişkin Veriler

Tablo 43: Öğrencilere İlişkin Veriler

Birim/Bölüm	Öğretim Elmanı Sayısı (a)	Öğrenci Sayısı (b)	Mezun Sayısı (c)	Öğrenci Sayısının Öğretim Elmanı Sayısına Oranı b/a	Mezun Öğrenci Sayısının Öğrenci Sayısına Oranı c/b
Diş Hekimliği Fakültesi	21	134	0	6,38	0
Eğitim Fakültesi	120	2210	642	18,41	29,04
Fen Edebiyat Fakültesi	130	2058	358	15,83	17,39
Görel Güzel Sanatlar	15	211	23	14,06	10,90
İktisadi ve İdari Bilimler	63	1517	244	24,07	16,08
İslâmi İlimler Fakültesi	37	912	148	24,64	16,22
Mühendislik Fakültesi	68	898	164	13,20	17,85
Sağlık Bilimleri Fakültesi	27	852	196	31,55	23,00
Spor Bilimleri Fakültesi	11	508	130	46,18	25,59
Tıp Fakültesi	201	593	63	2,95	10,62
Tirebolu İletişim Fakültesi	23	956	105	41,56	10,98
Turizm Fakültesi	7	242	0	34,57	
Devlet Konservatuvarı	16	98	30	6,12	30,61
Bulancak Kadir Karabaş Uygulamalı Bilimler	12	502	109	41,83	21,71
Görel Uygulamalı Bilimler Yüksekokulu	10	409	56	40,09	13,69
Şebinkarahisar Uygulamalı Bilimler Yüksekokulu	11	279	38	25,36	13,62
Fen Bilimleri Enstitüsü	1	659	72	-	10,92
Sağlık Bilimleri Enstitüsü	1	100	26	-	26,00
Sosyal Bilimler Enstitüsü		1427	165	-	11,56

Alucra Turan Bulutçu Meslek Yüksekokulu	31	531	109	17,12	20,52	
Dereli Meslek Yüksekokulu	18	442	75	24,55	16,96	
Espiye Meslek Yüksekokulu	31	1144	369	36,90	32,25	
Eynesil Kamil Nalbant Meslek Yüksekokulu	18	828	285	46	34,42	
Keşap Meslek Yüksekokulu	11	515	90	46,81	17,47	
Sağlık Hizmetleri Meslek Yüksekokulu	31	2069	713	66,74	34,46	
Sosyal Bilimler Meslek Yüksekokulu	24	1391	277	57,95	19,91	
Şebinkarahisar Sosyal Bilimler Meslek	23	643	155	27,95	24,10	
Şebinkarahisar Teknik Bilimler Meslek	23	656	107	28,52	16,31	
Teknik Bilimler Meslek Yüksekokulu	54	2533	436	46,90	17,21	
Tirebolu Mehmet Bayrak Meslek Yüksekokulu	36	1004	196	27,88	19,52	
Toplam		1056	26320	5381	24,19	20,44

Öğrenci İşleri Daire Başkanlığı tarafından tüm üniversite baz alınarak doldurulacaktır

Tablo 52: 2021 Yılında Yapılan Toplumsal Sorumluluk Projeleri ve Faaliyetleri

ProjeAdı	YürütenBirim

Tüm birimler tarafından doldurulacaktır.

1. YÖK Burs Programı

Tablo 65: YÖK Burs Programı

	Lisans	100/2000Doktora
Burs Programındaki AlanSayısı		
ÖğrenciSayısı	13	3
Harcama		

Genel Sekreterlik tarafından doldurulacaktır.

2. Faaliyet ve Proje Bilgileri

Bu başlık altında, faaliyet raporunun ilişkin olduğu yıl içerisinde yürütülen faaliyet ve projeler ile bunların sonuçlarına ilişkin detaylı açıklamalara yer verilecektir.

5.1. Faaliyet Bilgileri

5.1.1. Ulusal ve Uluslararası Bilimsel Toplantılar

Tablo 66: Faaliyet Bilgileri Tablosu

Faaliyet Türü	Sayısı
Sempozyum ve Kongre	
Konferans	
Panel	
Seminer	
Açık Oturum	
Söyleşi	
Tiyatro	
Konser	
Sergi	
İmza Günü	
Turnuva	
Teknik Gezi	
Eğitim Semineri	
Eğlence/Şenlik Türü Etkinlik	
Akademik Kurul	
Kariyer Günü	
Kitap Yazarlığı	
TV Programı	

31.12.2021 itibarı ile tüm birimler tarafından doldurulur.

II- AMAÇ ve HEDEFLER

A- Birimin Amaç ve Hedefleri

Genel Amaç: Üniversitemize kayıt hakkı kazanan tüm öğrencilerin, mezun oluncaya kadar aldığı tüm hizmetlerinin en etkin, hızlı ve sağlıklı bir şekilde yürütülmesini sağlamaktır.

Stratejik Amaçlar	Stratejik Hedefler	Gerçekleşme Durumu
Stratejik Amaç-1: Eğitim-Öğretim Faaliyetlerini Güçlendirmek.	Hedef-1 Plan dönemi sonuna kadar öğrenci nicelik ve niteliğinin artması.	Öğrenci Sayımız bir önceki kayıt dönemine göre artış sağlamıştır.
Stratejik Amaç- 2: Kalite güvence sistemi çerçevesinde kurumsal kapasiteyi güçlendirmek.	Hedef-2 Plan dönemi sonuna kadar akademik ve idari insan kaynaklarının niceliğinin artması.	Daire Başkanlığımızda ihtiyaç duyulan Programcı kadrosu halen boş bulunmaktadır.

A- TEMEL POLİTİKA VE ÖNCELİKLER

B- Birimimiz, “Giresun Üniversitesi Stratejik Planı” doğrultusunda faaliyetlerini sürdürmektedir.

C- İDARENİN STRATEJİK PLANINDA YER ALAN AMAÇ VE HEDEFLER

(2020-2024 yılları itibariyle Stratejik plan yapan tüm fakülte, yüksekokul, enstitü ve diğer birimler, faaliyet raporunun ilişkin olduğu yılı kapsayan stratejik planlarında yer alan amaç ve hedefleri ile faaliyet yılı önceliklerini bu bölümde belirteceklerdir.)

D- DİĞER HUSUSLAR

Bu başlık altında, yukarıdaki başlıklarda yer almayan ancak birimin açıklanmasını gerekli gördüğü diğer konular özet olarak belirtilir.

III- FAALİYETLERE İLİŞKİN BİLGİ VE DEĞERLENDİRMELER

Birimimizin 2023 ve daha sonraki yıllara ilişkin amaç ve hedefleri ile gerçekleşme durumları aşağıda yer almaktadır.

Amaçlar	Hedefler	Gerçekleşme Durumu
Diplomaların OBİS'den alınmasını sağlamak	2022-2023 Eğitim-Öğretim Yılından itibaren gerçekleştirmek.	Gerçekleşmedi.
Daire Başkanlığımız çalışanlarının motivasyonunu artırmak amacıyla birim içi toplantıların, sosyal faaliyetlerin gerçekleştirilmesini sağlamak.	2022-2023 Eğitim-Öğretim döneminde de gerçekleştirmek.	Sürdürülmeye devam edilmektedir.

1- DİĞER HUSULAR

B- PERFORMANS BİLGİLERİ

1- PROGRAM, ALT PROGRAM, FAALİYET BİLGİLERİ

2- STRATEJİK PLANIN DEĞERLENDİRMESİ

Giresun Üniversitesi 2020-2024 Stratejik Planında yer alan Üniversitemiz **PERFORMANS GÖSTERGELERİ LİSTESİ** bu bölüme yer alacaktır.

Bu tabloya her birim ilgili performans göstergesinin karşısına kendi adına GÜYBİS sistemine girdiği 2023 Yılı verilerini yazacaklardır. Birimler, kendisine stratejik planda işbirliği atanmamış performans göstergeleri için eksi (-) işareti ile doldurmaları gerekmektedir. İş birliği atandığı halde, herhangi bir sayısal veri bulunmayan birimler ise söz konusu performans göstergesi karşısına sıfır (0) gireceklerdir.

Tablo 89: 2020-2024 Stratejik Plan Performans Göstergeleri

GİRESUN ÜNİVERSİTESİ 2020-2024 STRATEJİK PLANI PERFORMANS GÖSTERGELERİ		
S.N.	Performans Göstergesi	2023 Yılı Gerçekleşme
1	PG1.1.1: Üniversite doluluk oranı	97,70
2	PG1.1.2: Öğrenciyi üniversitede tutma oranı	96,28
3	PG1.1.3: Normal süresinde mezun olan lisans öğrencisi oranı	63,01
4	PG1.2.1: Yan dal program sayısı	0
5	PG1.2.2: Yan dal programlarından mezun olan öğrenci sayısı	0
6	PG1.2.3: Çift ana dal program sayısı	1
7	PG1.2.4: Çift ana dal programlarından mezun olan öğrenci sayısı	0
8	PG1.3.1: Üniversite fakültelerinin bölümlerine en yüksek puanla yerleşen öğrencilerin başarı sıralaması ortalaması	83923
9	PG1.3.2: Üniversite giriş sınavlarında ilk yirmi bine girip üniversiteyi tercih eden öğrenci sayısı	62
10	PG1.3.3: Yabancı uyruklu öğrenci sayısının toplam öğrenci sayısına oranı	4,27
11	PG1.3.4: Uluslararası değişim programlarına katılan öğrenci sayısı	
12	PGG1.3.5: Uluslararası değişim programlarından gelen öğrenci sayısı	
13	PG2.1.1: Öğrenci memnuniyet düzeyi	
14	PG2.1.2: İdari personelin memnuniyet düzeyi	
15	PG2.1.3: Öğretim elemanlarının memnuniyet düzeyi	
16	PG2.1.4: Dış paydaş memnuniyet düzeyi	

17	PG2.1.5: Mezun öğrenci memnuniyet düzeyi	
18	PG2.2.1: Öğretim üyesi başına düşen haftalık ders saati sayısı	26,34
19	PG2.2.2: Öğretim üyesi başına düşen öğrenci sayısı	40,92
20	PG2.2.3: Öğretim elemanı başına düşen öğrenci sayısı	23,52
21	PG2.2.4: İdari personel sayısının öğrenci sayısına oranı	67,44
22	PG2.2.5: İdari personel sayısının öğretim elemanı sayısına oranı	40,48
23	PG2.3.1: Ulusal bilimsel etkinlik sayısı	
24	PG2.3.2: Uluslararası bilimsel etkinlik sayısı	
25	PG2.3.3: Araştırma amaçlı yurtdışına kısa süreli giden öğretim elemanı sayısı	
26	PG2.3.4: Araştırma amaçlı yurtdışına uzun süreli giden öğretim elemanı sayısı	
27	PG2.3.5: Uluslararası değişim programlarından yararlanan öğretim üyesi oranı	
28	PG2.4.1: Hizmetiçi eğitim alan idari personelin toplam idari personele oranı	
29	PG2.4.2: Eğiticilerin eğitimi programına katılan öğretim elemanı sayısı	
30	PG2.4.3: Öğretim elemanlarının aktif katılım sağladığı uluslararası bilimsel etkinlik sayısı	
31	PG3.1.1: Disiplinler arası lisansüstü program sayısı	13
32	PG3.1.2: Disiplinler arası lisansüstü programlarda kayıtlı öğrenci sayısı	405
33	PG3.1.3: Disiplinler arası Ar-Ge projesi sayısı	
34	PG3.1.4: Disiplinler arası programları tamamlayan öğrencilerin oranı	2,42
35	PG3.2.1: Ar-Ge projesine katılan öğretim elemanı oranı	
36	PG3.2.2: Ulusal düzeyde alınan teşvik ödülü sayısı	
37	PG3.2.3: Uluslararası düzeyde alınan teşvik ödülü sayısı	
38	PG3.2.4: Tamamlanan kamu finansmanlı araştırma projesi sayısı	
39	PG3.2.5: Tamamlanan uluslararası finansmanlı araştırma projesi sayısı	
40	PG3.3.1: Lisansüstü programı sayısı	63
41	PG3.3.2: Lisansüstü öğrenci oranı	19,86
42	PG3.3.3: Lisansüstü programlarını tamamlayan öğrencilerin oranı	13,23
43	PG3.3.4: Yayına dönüşen lisansüstü tezi oranı	
44	PG3.4.1: URAP endeksine göre Türkiyede bulunan devlet üniversiteleri arasında Üniversitenin bulunduğu sıra	
45	PG3.4.2: Öğretim elemanı başına ulusal bilimsel dergilerde yapılan yayın sayısı	
46	PG3.4.3: Öğretim elemanı başına atıf sayısı	
47	PG3.4.4: En az bir atıf alan yayınların toplam yayın sayısına oranı	
48	PG3.4.5: Öğretim elemanlarının aktif katılım sağladığı, öğretim elemanı başına ulusal bilimsel etkinliklerde sunulan bildiri sayısı	
49	PG3.5.1: Uluslararası akademik sıralamada üniversitenin yeri	
50	PG3.5.2: Öğretim elemanı başına uluslararası bilimsel dergilerde yapılan yayın sayısı	
51	PG3.5.3: Öğretim elemanı başına atıf sayısı	
52	PG3.5.4: En az bir atıf alan yayınların toplam yayın sayısına oranı	
53	PG3.5.5: Öğretim elemanlarının aktif katılım sağladığı, öğretim elemanı başına uluslararası bilimsel etkinliklerde sunulan bildiri sayısı	
54	PG4.1.1: Topluma katkı amaçlı düzenlenen etkinlik sayısı	
55	PG4.1.2: Sosyal sorumluluk projesi sayısı	
56	PG4.1.3: STK ve Sanayi Kuruluşları ile ortaklaşa yapılan/yürütülen toplantı veya etkinlik sayısı	
57	PG4.1.4: Engelli dostu bina sayısının toplam bina sayısına oranı	

58	PG4.2.1: Üniversitenin tanıtımına ilişkin üniversite içi/dışında yapılan fuar, tanıtım günleri vb. etkinlik sayısı	
59	PG4.2.2: Çevre duyarlılığına ilişkin yapılan toplam faaliyet sayısı	
60	PG4.2.3: Ulusal ve yerel medya mensupları ile yapılan bilgilendirme toplantıları sayısı	
61	PG4.2.4: Ulusal ve yerel medyada Üniversite faaliyetleri hakkında çıkan basılı ve dijital haber sayısı	
62	PG4.2.5: Giresun şehri veya Karadeniz bölgesine Yönelik Hazırlanan Lisans Üstü Tez Sayısı	
63	PG4.3.1: Tamamlanan girişimcilik projesi sayısı	
64	PG4.3.2: Laboratuvarlardan üniversite dışına verilen hizmet sayısı	
65	PG4.3.3: Yenilikçilik ve girişimcilik temalı ders sayısı	83
66	PG4.3.4: Girişimcilik temalı öğrenci Topluluklarına veya gruplarına üye öğrenci sayısı	
67	PG4.3.5: Girişimcilik sertifikası alan öğrenci sayısı	
68	PG5.1.1: Öğrenci başına düşen eğitim amaçlı mekân büyüklüğü	
69	PG5.1.2: Akademisyen başına düşen ofis mekân büyüklüğü	
70	PG5.1.3: İdari personel başına düşen ofis mekân büyüklüğü	
71	PG5.1.4: Öğrenci başına düşen araştırma amaçlı mekân büyüklüğü	
72	PG5.1.5: Kapalı alanlarda m2 başına düşen enerji tüketim gideri.	
73	PG5.2.1: Uzaktan eğitimle verilen ders sayısı	
74	PG5.2.2: E-eğitim sistemine yüklenen ders materyal sayısı	
75	PG5.2.3: Teknoloji tabanlı sistemle desteklenen derslik sayısı	
76	PG5.3.1: Kütüphane basılı kaynak sayısı	
77	PG5.3.2: Kütüphane elektronik kaynak sayısı	
78	PG5.3.3: Dijitalleştirilen kaynak sayısı	
79	PG5.3.4: Kütüphane elektronik veritabanı sayısı	
80	PG5.3.5: Kütüphane kayıtlı kullanıcı sayısı	
81	PG5.4.1: Lisanslanan patent/faydalı model/tasarım sayısı	
82	PG5.4.2: Öğretim elemanları veya öğrenciler tarafından kurulan şirket sayısı	
83	PG5.4.3: Üniversite-Sanayi işbirliği kapsamında verilen danışmanlık sayısı	
84	PG5.4.4: İlin mevcut sorunlarını çözmeye, üniversitenin ve diğer eğitim kurumlarında eğitim altyapısını artırmaya yönelik projelerin sayısı	
85	PG5.4.5: Yürütülen toplantı, seminer, eğitim, kariyer günleri ve proje pazarlarının sayısı	

IV- KURUMSAL KABİLİYET ve KAPASİTENİN DEĞERLENDİRİLMESİ

Öğrenci sayısının her yıl artmasına karşılık personel sayısının artmaması, personel başına düşen öğrenci sayısının artmasına neden olmaktadır. Yeni personel görevlendirilmesi ile sorunların asgariye indirilmesine çalışılacaktır.

Gerek merkez, gerekse birim öğrenci işleri bürolarında çalışmakta olan personele yönelik değişik konularda bilgilendirme toplantıları, seminer vb. etkinlikler düzenlenerek bilgilendirme çalışmalarına devam edilmesi yararlı olacaktır.

OBİS'den amaçlanan yararın sağlanması, beklenen belge ve raporların alınması yönünde ortak çalışmalar yapılmaktadır.

A- Üstünlükler

- Öğrenci İşleri Daire Başkanlığı yönetici ve çalışanları arasında sevgi, saygı ve paylaşımcılığın hakim olması,
- Başkanlığımız çalışanlarının öğrencilerle iyi ilişkiler kurması,
- Daire Başkanlığımız yönetiminin, çalışanların ve öğrencilerin sorunlarına duyarlı olması,
- Tüm iş süreçlerinde kanun ve yönetmeliklere titizlikle uyulması, akademik takvime bağlı kalınması,
- Talep ve isteklerin kısa sürede sonuçlandırılması,
- Birimimizin tüm çalışmaları, diğer birimlerle iş birliği içerisinde ve eş güdümlü olarak yürütmesi,
- Yeni kayıt olan öğrencilerimize kısa süre içerisinde öğrenci kimlik kartı verilmesi: kimlik kartlarının kaybolması ve yıpranması durumunda bekletilmeden yeni kimlik kartı verilmesi,
- Öğrencilerimizin mezuniyetlerinden sonra en kısa sürede, diplomalarının diploma eki ile birlikte verilmesi,
- Öğrenci otomasyon programlarının kullanılması sonucunda Öğrenci İşleri Daire Başkanlığı ve birimlerin öğrenci işleri bünyesinde verilen bilgi ve belge hizmetlerinin hızlı ve sağlıklı şekilde yürütülmesi,
- Öğrenci istatistiklerinin sağlıklı yapılması,
- Birimimizin teknolojik gelişmelere açık olması,
- Öğrenci İşleri Daire Başkanlığının Güre Yerleşkesi içerisinde kolay ulaşılabilir bir konumda olması,

- Çalışma ortamının fiziki koşullarının personelin verimliliğini olumlu yönde etkileyen özellikte olması, ferah ve aydınlık bir yapıya sahip olması: çalışma alanlarında iklimlendirme sisteminin mevcut olması.

B- Zayıflıklar

- Gelişmekte olan bir üniversite olmamız münasebeti ile iş sürecinde karşılaşılan zorluklar,
- Öğrenci İşleri Daire Başkanlığından eğitim birimlerine gönderilen ve gelen cevaplar doğrultusunda sisteme verilerin yükleneceği önemli yazışmalarda; (ders programlarının oluşturulması gibi) gerekli verilerin doğru şekilde oluşturulması noktasında karşılaşılan zorluklar,
- ÖBS’de beklenmeyen sorunların çıkması ve kısa sürede çözülememesi; yazılım sistemiyle ilgili konulara hakim bir bilgi işlem personelinin kadromuzda yer almaması,
- Özellikle belirli dönemlerde çoğalan(LGS sonuçlarının açıklanması, yeni kayıt yaptırma, ders kayıtları vs.) öğrenci, veli ve diğer paydaşlarımızın; danışmanlık, başvuru vs. ile ilgili yoğun taleplerine aynı sayıdaki personelle cevap verildiği halde ;talep sayısının çokluğu karşısında gerekli cevaplar verilemediği şeklinde bir tablonun ortaya çıkması.

C- DEĞERLENDİRME

-Üniversitemiz akademik takviminde bir aksamaya sebebiyet verilmemesi için; bilhassa öğrencilerimizin ders kayıtları ve öğretim elemanlarımızın not girişleri

süreçlerinde dairemizle akademik birimler arasında gerekli işbirliği ve özenin gösterilmesi,

-İlgili birimlerin daire başkanlığımızdan öğrenci işleri ile ilgili bilgi taleplerini yazılı olacak şekilde gerçekleştirmeleri, yapılan iş ve işlemlerde hata ve gecikmenin önüne geçecektir.

V- ÖNERİ VE TEDBİRLER

İşlemlerin zamanında ve en az hata oranı ile yapılabilmesi için özellikle otomasyon sisteminde oluşabilecek aksamalara yerinde ve zamanında müdahale etme kapasitesine sahip; bilgi işlem eğitilmiş bir personelin kadromuza dahil edilmesi sadece birim işleyişimiz açısından değil, kurumsal verimliliğimize de önemli katkılar sunacaktır.

İÇ KONTROL GÜVENCE BEYANI [1]

Harcama yetkilisi olarak görev ve yetkilerim çerçevesinde;

Harcama birimimizce gerçekleştirilen iş ve işlemlerin idarenin amaç ve hedeflerine, iyi malî yönetim ilkelerine, kontrol düzenlemelerine ve mevzuata uygun bir şekilde gerçekleştirildiğini, birimimize bütçe ile tahsis edilmiş kaynakların planlanmış amaçlar doğrultusunda etkili, ekonomik ve verimli bir şekilde kullanıldığını, birimimizde iç kontrol sisteminin yeterli ve makul güvenceyi sağladığını bildiririm.

Bu güvence, harcama yetkilisi olarak sahip olduğum bilgi ve değerlendirmeler, yönetim bilgi sistemleri, iç kontrol sistemi değerlendirme raporları, izleme ve değerlendirme raporları ile denetim raporlarına dayanmaktadır. [2]

Bu raporda yer alan bilgilerin güvenilir, tam ve doğru olduğunu beyan ederim. [3]

(...../01/2023)

Doğan TUNÇ

Öğrenci İşleri Daire Başkanlığı

[1] Harcama yetkilileri tarafından imzalanan iç kontrol güvence beyanı birim faaliyet raporlarına eklenir.

[2] Yıl içerisinde harcama yetkilisi değişmişse “benden önceki harcama yetkilisi/yetkililerinden almış olduğum bilgiler” ibaresi de eklenir.

[3] Harcama yetkilisinin herhangi bir çekincesi varsa bunlar liste olarak bu beyana eklenir ve beyanın bu çekincelerle birlikte dikkate alınması gerektiği belirtilir.

